

輸

認済

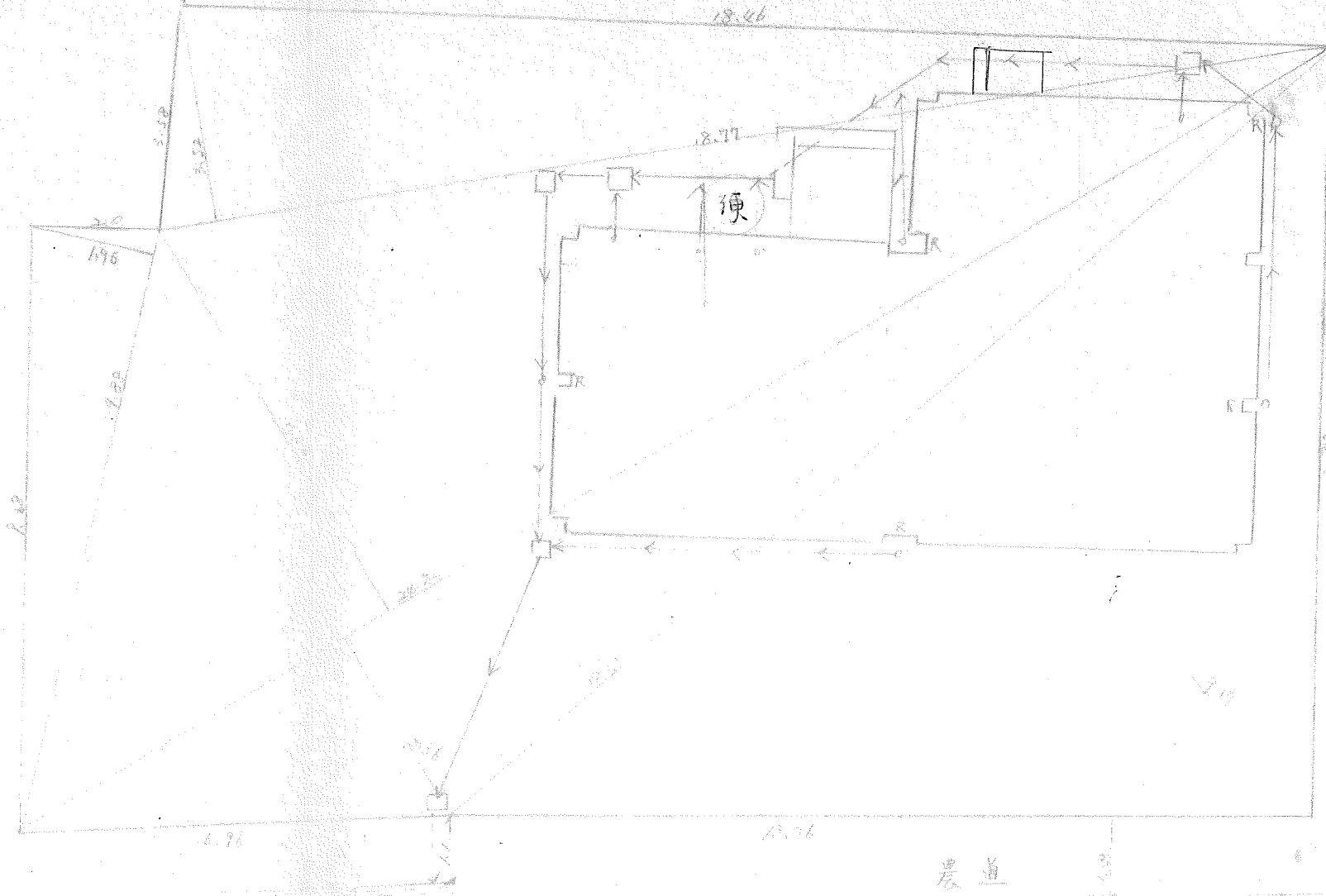

敷地面積

$18.77 \times 3.52 = 66.0704$
$9.88 \times 1.96 = 19.3648$
$24.36 \times 7.03 = 171.0072$
$24.36 \times 2.36 = 57.4896$
$18.57 \times 7.17 = 133.1269$
合計 508.5789
= 採 $254.28945 (45.11)$
(77.03坪)

<p>輸送経路図及附近見取図用示すべき事項</p> <ol style="list-style-type: none"> 1) 主幹線道路より建築場所までの道路略図 2) 目標となる地物を標示 3) 方位 	<p>建物配置図用示すべき事項</p> <ol style="list-style-type: none"> 1) 敷地境界の明示 2) 方位 3) 水路 4) 敷地断面の記入 (2面以上) (7) 電柱No. 5) 前面道路の記入 (幅) 6) 里道 		<p>m.m.</p>	<p>積水化学工業株式会社 住宅事業本部</p>
---	--	--	-------------	--------------------------

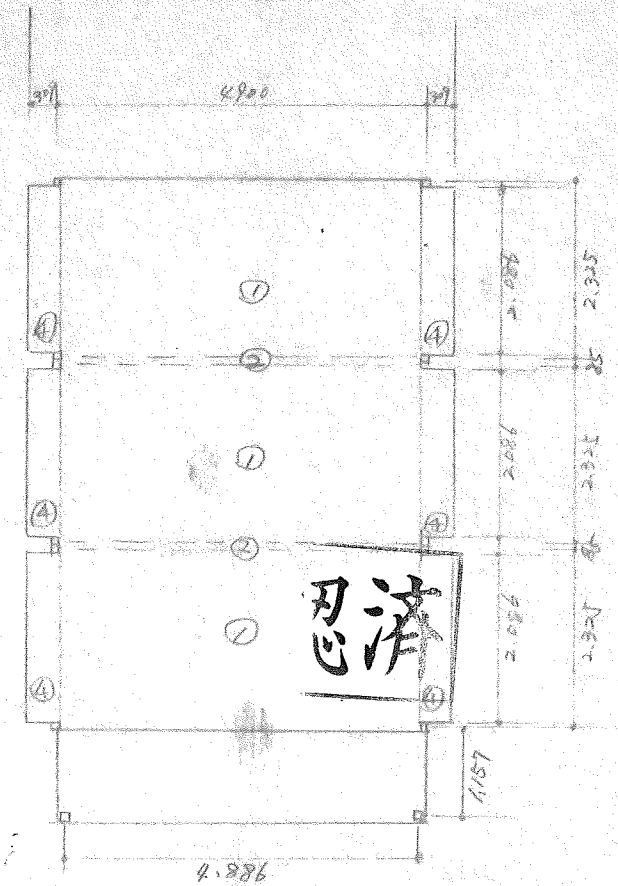
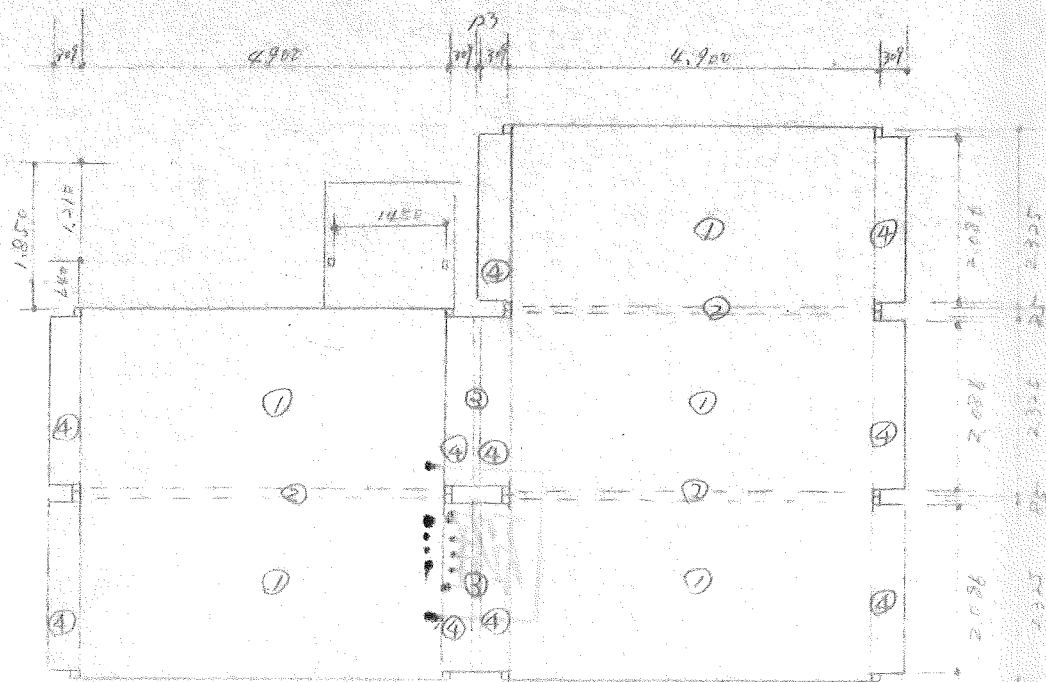

面積計算表

1F	①	$4,900 \times 2,325 = 11,372.5$	$11,372.5 \times 5 = 56,762.5$
	②	$0,085 \times 4,900 = 0,4165$	$0,4165 \times 3 = 1,249.5$
	③	$0,123 \times 2,088 = 0,256878$	$0,256878 \times 2 = 0,513756$
	④	$0,309 \times 2,086 = 0,644574$	$0,644574 \times 10 = 6,445.74$
			65,178.16 (M²)

折付ハコ = $4,286 \times 1,157 = 5,653.102$
 玄関ハコ = $1,450 \times 0,85 = 1,232.5$

建築面積 **72,056.498 (M²)**

①	$4,900 \times 2,325 = 11,372.5$	$11,372.5 \times 3 = 34,177.5$
②	$0,085 \times 4,900 = 0,4165$	$0,4165 \times 2 = 0,833$
④	$0,309 \times 2,086 = 0,644574$	$0,644574 \times 6 = 3,867.444$
		39,294.44 (M²)

1F 建築面積 65.17
 2F 建築面積 39.29
104.44 (M²)

部 屋 名	床 仕 上	壁 仕 上	天 井 仕 上	工事への依頼事項	工場への依頼事項	フリガナ	建築主氏名	現住所	(電話)	営業所	営業所	営業担当
キッチン						G-17A, 30A, 45A						
トイレ						ガス			都市ガス, 集中L.P.G., L.P.G.			
洗面						生放流, 浄化槽						
風呂						無臭トイレ E-300, 500						
収納						MSB-330N, 370N, 460N						
電気温水器						RC-370, 460						
フック等						有・無						
床 種 別						種類 A, B, C, D						
バルコニー						屋根上タイプ						
システム						バルコニータイプ						
システム						有・無						
電気引込						メータマスト 直付け						
パワーボックス						セット						

宮田 忠 工
 承認 検印 検印 検印 検印 検印
平 面 図
 縮尺 1/100
 単位 mm
 清水化学工業株式会社 住宅事業本部
 岡山市錦町1-1 加藤方良